

DETAL F_balustrady skala 1:50

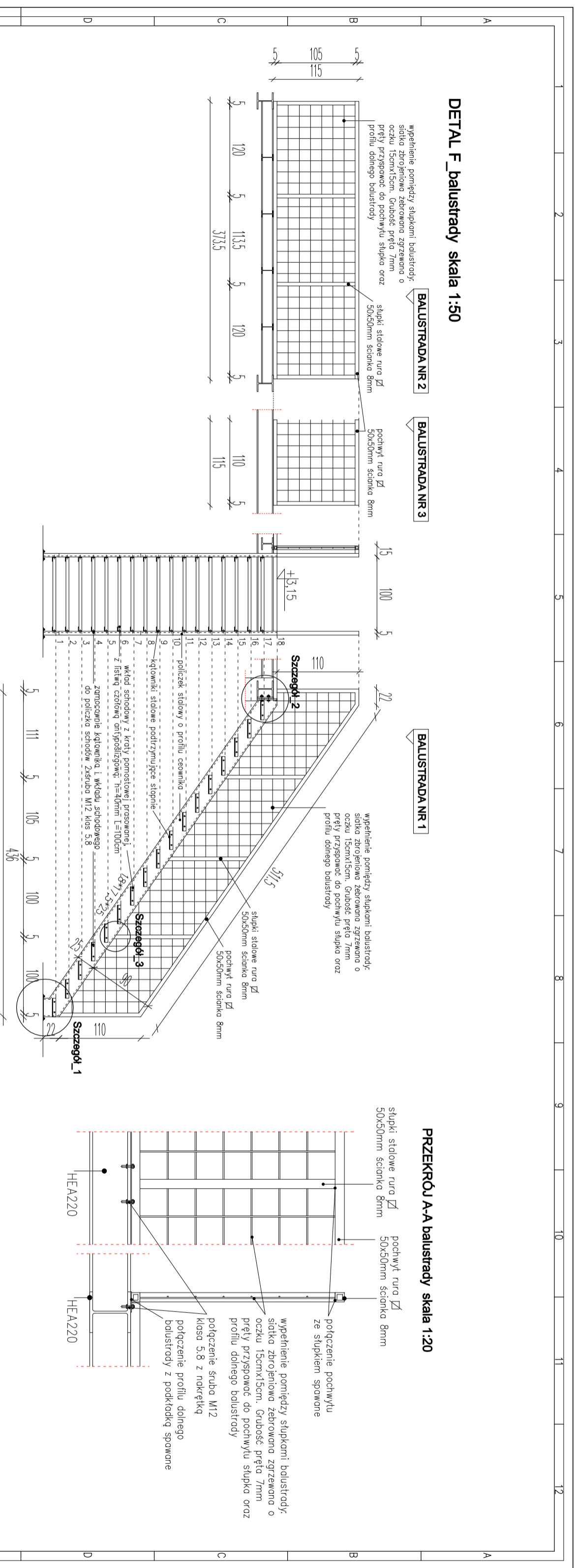

PRZEKROJ A-A balustrady skala 1:20

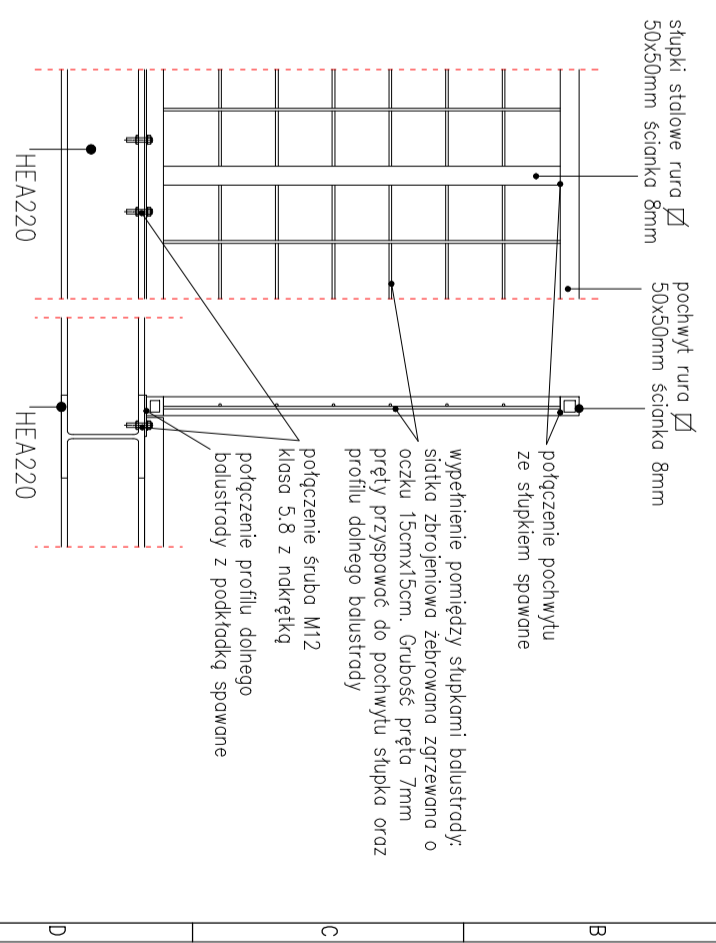

UWAGA!
 Rozane w projekcie nazwy własne firm i producentów- są jedynie przybliżeniem. Nie należy na użytek innych wykonawczych materiałów pod warunkiem iż ich jakość będzie nie gorsza niż zaprogramowana w projekcie. a rodzka kolorystyki zostanie przedstawiona architektowi do akceptacji. (projekt i kolorystyka została zaakceptowana przez Konsultanta Zapytków)
 Zmiana kolorystyki i oddalen barw bez zgody architekta-zabroniona.
 W trakcie budowy Wykonawca przedstawi próbki kolorystyczne szkle taśmy do skontrolowania z architektem.
 Nową szklarnię okienną dostosować do bliźszych okien.
 Wymiały sprawdzić na budowie.

SIK ARCHITECTURE
GENERALNY PROJEKTANT
PROJEKT WYKONAWCZY

LABORATORIUM SZKLARSTWA
LABORATORIUM SZKLARSTWA

ROZBUDOWA BUDYNKU MUZEUM KARKONOSKIEGO O BUDYNEK
Muzeum Karkonoskie w Jeleniej Górze
 ul. Matejki 28, 58-500 Jelenia Góra

JELEŃSKA GÓRA
 ul. MATTEJKI 28, DZ. NR. 181, 178-00RERB 0032

SK-ARCHITECTUR PRACOWNIA ARCHYTEKTONICZNA
 BIURO: 68-500 Jelenia Góra, REGON: 021847822
 ul. Wolności 2, tel. 71-353-33-34, NIP: 611-233-33-34
 ul. Wolności 2, tel. 71-353-33-34, NIP: 611-233-33-34
 ul. Wolności 2, tel. 71-353-33-34, NIP: 611-233-33-34

PROJEKTANT ARSJA KASJANA SZYBAŁA
OPRACOWANIE ARSJA KASJANA SZYBAŁA
 ul. Wolności 2, tel. 71-353-33-34, NIP: 611-233-33-34

PROJEKT DETAL F_BALUSTRADY
DATA 05 WRZEŚNIEN 2017
SKALA 1:50

KONCOPROJEKT